

ESECUTIVI
E-03

PIANTA PIANO SECONDO

comune di:
REGGIO EMILIA

titolo:
Ristrutturazione edilizia tramite demolizione e ricostruzione con pari volume e aumento 20% Sc di fabbricato residenziale sito in via RICASOLI, Reggio Emilia

committente:
RI.CAMI COSTRUZIONI SRL VIA LOUIS PASTEUR 6 42122 REGGIO EMILIA

scala:
1:50

data:
DICEMBRE 2022

aggiornamento:
**1- GIUGNO 2023
2- OTTOBRE 2023
27- NOVEMBRE 2023**

fase:
ESECUTIVI

disegnatore:
EG - AZ

elaborazione:
arch. Giuliana Allegrì



ARCHITETTO GIULIANA ALLEGRI ARCHITETTO IVAN SACCHETTI STUDIO ASSOCIATO ARS

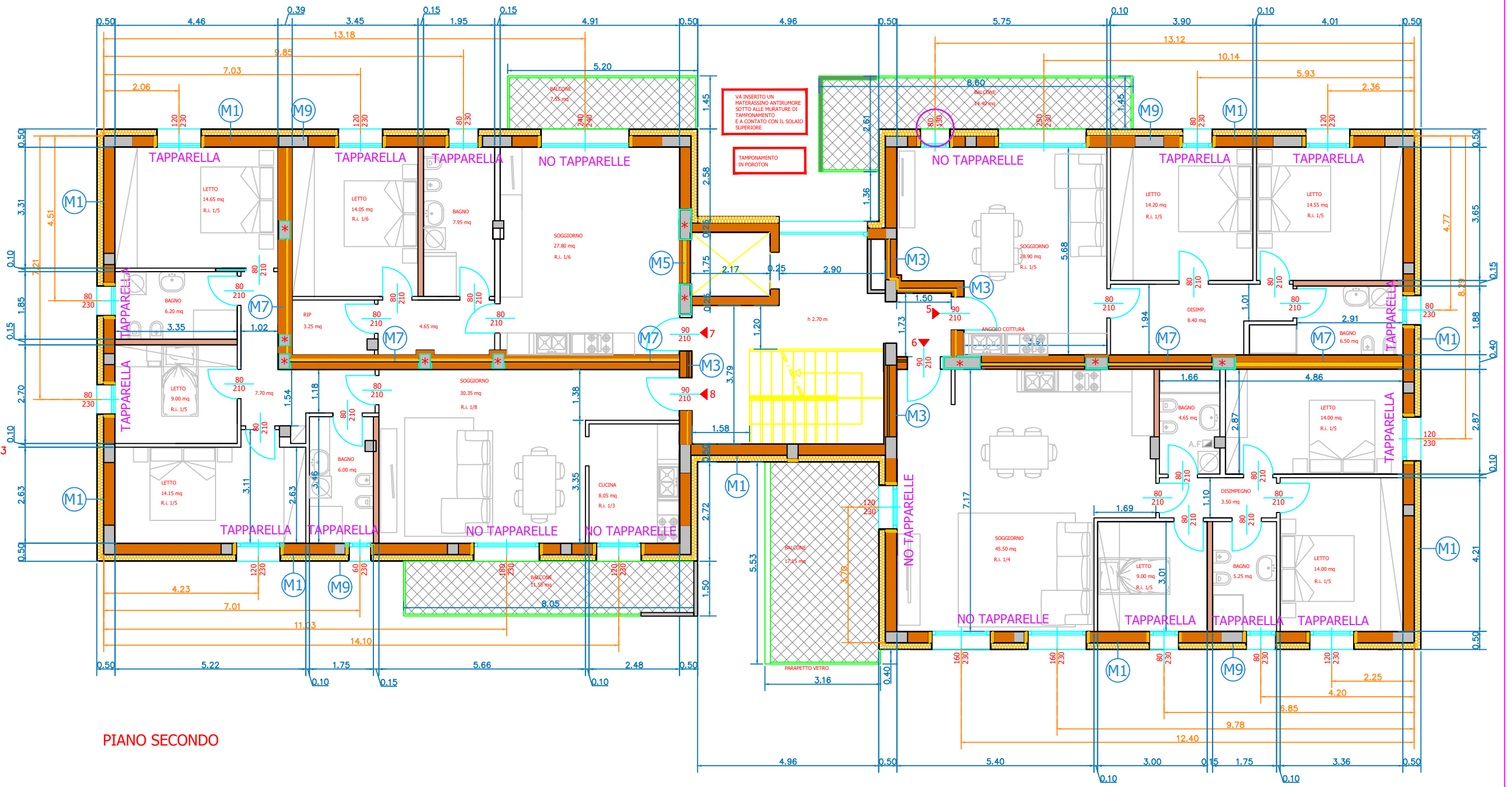

via della costituzione 31
42100 reggio emilia
e-mail: adsarch@adsarch.it
tel. 0522 232404
fax 0522 232404
p. iva/cod. fisc.: 00455910356



PIANO SECONDO

LEGENDA

-  tipologia murature
-  pareti spessore 15 cm
-  quote per posizionamento aperture

-  *** PILASTRI IN CORRISPONDENZA DELLE MURATURE DIVISORIE TRA UNITA'**
-  **PILASTRO IN C.A. CON FASCIA PURA PILASTRO IN C.A. CON CELENIT 25 mm GUAINA 5 mm**